

Tateyama - Sanroku Ski School (GOKURAKUZAKA Area)



We offer private lessons for English speaking guests. By tailoring a lesson to individuals, we ensure the best quality lesson especially for beginners, from young children to seniors.

Let's enjoy your first ski experience with us !

Lesson Time

AM 10:00 - 12:00

PM 13:00 - 15:00



PRICE (PRIVATE LESSON)

Half Day (2-hours lesson, AM or PM) 15,000 yen / person

1-Day (4-hours lesson, AM and PM) 20,000 yen / person

* We offer One-to-One LESSON for all beginners to learn ski safely and quickly. Careful and tailor-made lesson will enable you to ride the ski lift & go down the slope by yourself in a day.

* We only take cash payments.

HOW TO BOOK:

To book a lesson, please visit our Facebook and send message by chat /messenger.

 [立山山麓スキー学校 | Facebook](https://www.facebook.com/tateyama36ski/)

<https://www.facebook.com/tateyama36ski/>

Please include below information. We will check availability and reply you.

①Name ②Country ③Lesson Date ④Course (AM/PM/1-DAY)

⑤Number of people Adult : ()person Child: ()person (age:)

⑥Ski experience (first time or not)

Please feel free to contact us!!

About Tateyama Mountain Ski Resort

English [Visit TOYAMA](#)

Japanese <http://www.tateyama36.co.jp/>

PRIVATE LESSON

We offer One-to-One LESSON for all beginners to learn ski safely and quickly. Careful and tailor-made lesson will enable you to ride the ski lift & go down the slope by yourself in a day. Let's enjoy your first ski experience with us !

Warming up



Putting on the skis



Starting with the wedge



Let's ride on the lift!



...Pizza!

Don't worry, we help you!



Oops!



Knees bent...



Nice Turn!!



Nice try!



Tateyama Mountain Ski Resort



Gokurakuzaka Area Ski Center



★Tateyama Sanroku Ski School 立山山麓スキースクール



ACCESS

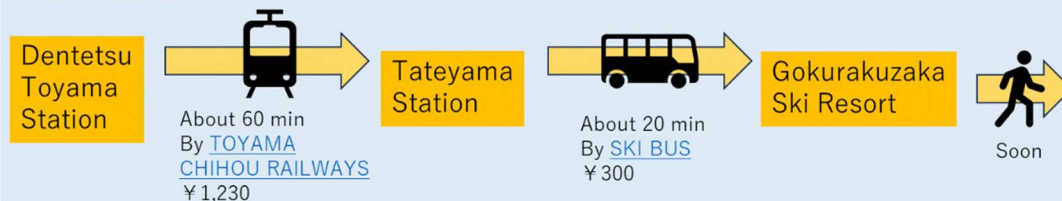

See more info → [TOYAMA CHIHOU TETSUDOU INC.](#)
[SKI BUS Timetable](#)



SKI CENTER



SKI SCHOOL

FLOW OF THE DAY

1. Go to Rental Shop

If you use rental ski service, visit the Rental Shop in the SKI CENTER.

You can rent Ski, Ski Poles, Ski Boots, Ski Wear, and Helmet. The other goods (ski goggle, gloves...) are available at the Goods Shop.

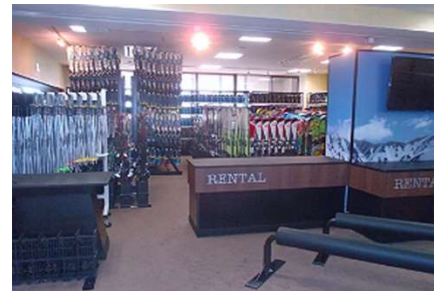

See more info → <https://tateyama36.co.jp/price/>

 レンタル料金



* It may take time during busy hours (especially weekend), so earlier visit is recommended.

2. Get the Lift ticket

You can get the lift ticket at the SKI CENTER.

See more info → <https://tateyama36.co.jp/price/>

 基本チケット料金

If you like, you can PAY LATER in case using “One ride tickets” prepared by SKI SCHOOL during the lesson.

3. Ready to Go !

Could you please come to SKI SCHOOL 10 minutes prior to the lesson ?

Thank you !

ABOUT PAYMENT

- We kindly request payment in advance.
- We only take cash payments.

**CASH
ONLY** 



📌 基本チケット料金

チケット種類	利用時間	大人		小学生	中・高校・大学（学割）		60歳以上シニア	
		平日	休日	全日	平日	休日	平日	休日
1日券	8:00~16:10	5,000円	5,400円	3,000円	4,000円	4,400円	4,000円	4,400円
4時間券	発券から4時間 16:10まで	4,200円	4,600円	2,500円	-	-	-	-
1回券（ナイター利用不可）	8:00~16:10	500円		300円	500円		500円	
らいちょうバレー ナイター券	16:30~20:30	3,000円		2,000円	3,000円		3,000円	
シーズン券（ナイター使用可）	8:00~20:30	60,000円		25,000円	46,000円		60歳以上 46,000円 75歳以上 28,000円	

【ご注意】

- 1. 中学生・高校生・大学生は、学生証を提示してください。
- 2. 60歳以上のシニアは運転免許証など年齢確認できるものを提示してください。
- 3. 未就学児は無料です。ただし、リフト乗車には安全確保のため保護者と同伴のない未就学児は乗車できません。また、保護者1名が同伴できる未就学児は1名のみです。
- 4. 極楽坂ビスタウッドリフトの利用は1回券が2枚必要です。
- 5. 1回券は今シーズンのみ有効です。
- 6. 障がい者と付き添いの方1名半額です。
- 7. 各リフト乗り場でご乗車の際には、リフト係員が確認できるように、はっきりと本券を提示して下さい。
- 8. 天候状況（強風・落雷）その他安全確保のためリフトは減速運転・一時停止・運転見合わせ、営業期間を短縮、運休する場合がございます。ご購入後のリフト券につきましては、いかなる場合においても払い戻し、再発行はいたしませんのでご理解をいただきますようお願いいたします。
- 9. リフト券を他人に譲渡、転売することは不正使用となります。不正が発覚した場合、警察に連絡の上当該リフト券を無効とします。
- 10. コース外滑走などの危険、迷惑行為をされた場合は、本券を没収いたします。
- 11. そりでのリフト乗車はできません。そりはキッズパーク及びそり広場をご利用ください。
- 12. 団体（15名以上）については、お問い合わせください。

SKI TICKET

RED Colored : Weekend & Holiday Price

	Adults	Children 6-12yrs	Students * 13-22yrs	Seniors* 60yrs~
1day	¥ 5,000 ¥ 5,400	¥ 3,000	¥ 4,000 ¥ 4,400	¥ 4,000 ¥ 4,400
4hours	¥ 4,200 ¥ 4,600	¥ 2,500	-	-
1-ride	¥ 500	¥ 300	¥ 500	¥ 500
Night time	¥ 3,000	¥ 2,000	¥ 3,000	¥ 3,000

* Discounts are applied for Students (Jounir-high-school, High-school, Collage/University) and Seniors. Please show your Student ID Card or Personal Identification Card (Driver's License etc.)

* Kids under 5yrs old is Free. Unaccompanied children are forbidden to board on the Ski Lift.

* Show your ticket to the Lift-Staff when you board on the Ski Lift.

* TWO 1-ride tickets are needed to board on “VISTA Quad Lift”.

Not only skiers but also All Visitors can board VISTA Quad Lift.
Let's enjoy Mountain View !!



You can get tickets at the SKI CENTER
(Gokurakuzaka-Area★, Raicho-Valley-Area★)

<https://tateyama36.co.jp/price/>

レンタル料金

極楽坂スキーセンター レンタルショップ

☎ 076-482-1311

☑ スキーやストックの単品もご用意しています！

☑ スキー場直営店だからできるお得なパックがあります！

※ レンタルの予約は受け付けておりません



基本料金			
種類		大人	小学生
スキー	セット (板、ブーツ、ストック)	4,500円	3,000円
	板 単品 80cm~170cm	3,000円	2,000円
	ブーツ 単品 16cm~31.5cm	2,500円	1,500円
	ストック 単品 70cm~140cm	600円	400円
スノーボード	セット (板、ブーツ)	4,500円	3,000円
	板 単品 80cm~170cm	3,000円	2,000円
	ブーツ 単品 15cm~33.5cm	2,500円	1,500円
ウェア (上下セット) 90cm~5L		4,000円	3,500円 (上下別2,000円)
ヘルメットS~L		1,000円	
ゴーグル・グローブ・帽子		極楽坂センター ハウス内ショップ にて販売中	
ソリ		500円	

お得なレンタルパック			
パックの種類		料金	
大人	フルセット (1日券+スキーorボードセ ット+ウェア)	12,000円 (休日) 11,500円 (平日)	RECOMMENDED
	1日券セット (1日券+スキーorボードセ ット)	8,500円 (休日) 8,000円 (平日)	
小学生	フルセット (1日券+スキーorボードセ ット+ウェア)	8,000円	RECOMMENDED
	1日券セット (1日券+スキーorボードセ ット)	5,000円	



You can easily try
ski/snowboard,
Just bring yourself !!

SKI RENTAL SHOP

Rental Shop is located at the SKI CENTER
In Gokurakuzaka-Area★

No reservations are required. Please come to the shop directly.

	Adults	Children 6-12yrs
Ski Set (Ski, Boots, Ski Poles)	¥ 4,500	¥ 3,000
Snowboard Set (Snow Board, Board Boots)	¥ 4,500	¥ 3,000
Ski/Snowboard Wear 90cm ~ 5L	¥ 4,000	¥ 3,500
Helmet (S, M, L)	¥ 1,000	
Goggle, Gloves, Knit Cap	You can buy them at the Goods Shop (next to the rental shop)	
Snow Sled	¥ 500	

	Adults	Children 6-12yrs
TOTAL Package	¥ 11,500 ¥ 12,000	¥ 8,000
- Ski or Snowboard Set		
- Ski/Snowboard Wear		
- 1-day Lift Ticket		
1day Ticket & Rental set	¥ 8,000 ¥ 8,500	¥ 5,000
- Ski or Snowboard Set		
- 1-day Lift Ticket		

RED Colored : Weekend & Holiday Price

FAQ

Is a lift ticket required for lessons?

Yes, all participants in our lessons must possess a valid lift tickets.

Where can I obtain a lift ticket?

Lift tickets can be purchased on-site at the SKI CENTER Ticket Counter (2F) using cash or card.

Are lift tickets included in the lesson fee?

No, lift tickets are not included. Participants are responsible for acquiring their own passes.

Do I need to bring my own equipment for the lesson?

Yes, all participants are required to organize their own rental equipment prior to the lesson start time.

Do you provide equipment rentals ?

No, we do not offer rental services. However, there are rental shops available at SKI CENTER (2F)

Are there storage facilities available at the resort ?

There are coin storage lockers at SKI CENTER (1F).

Are helmets mandatory?

While not compulsory, we recommend wearing helmets for safety reasons.

What other items are recommended for lessons?

We recommend goggles or eye protection, helmets, and waterproof gloves for optimal comfort and safety during lessons.

